

## Lističi z VPRAŠANJI za igro VIOLINSKI KLJUČ - MALI GLASBENIKI 2

KJE SE NAHAJA TON :  
ces1, des1 ali es1?

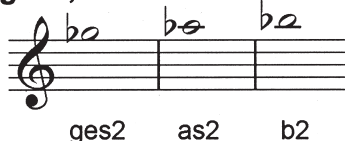

KJE SE NAHAJA TON :  
ges2, as2 ali b2?



POVEJ VIŠAJE PO VRSTI:

(fis, cis, gis, dis, ais, eis in his)

POVEJ NIŽAJE PO VRSTI :

(b, es, as, des, ges, ces in fes)

NAŠTEJ PREDZNAKE :

1. G - dura  
(fis)
2. F-dura  
(b)

KAKO SE MED SEBOJ  
LOČIJO TONI?

Naštej štiri lastnosti.  
(Ločijo se po višini, barvi,  
trajanju in glasnosti)

1. KAJ POMENI BESEDA  
ANDANTE? (zmerno počasi)

2. KAJ POMENI BESEDA  
ALLEGRO? (hitro)

1. KAJ POMENI BESEDA  
ADAGIO? (počasi)

2. KAJ POMENI BESEDA  
RITARDANDO?  
(postopoma počasneje)

V KAKŠNEM  
TAKTOVSKEM NAČINU  
JE NAPISANA POLKA?

(v dvočetrtinskem)

V KAKŠNEM  
TAKTOVSKEM NAČINU  
JE NAPISAN VALČEK?

(v tričetrtinskem)

POVEJ CEL TON  
NAVZGOR NA TONU :  
C, D ali E !



POVEJ CEL TON  
NAVZDOL NA TONU :  
G, A ali H !



POVEJ POL TON  
NAVZGOR NA TONU :  
C, D ali F!



POVEJ POL TON  
NAVZDOL NA TONU :  
G, A ali H!



KJE SE NAHAJA TON :  
mali c, mali d ali mali e?



KJE SE NAHAJA TON :  
mali fis, mali gis ali mali h?

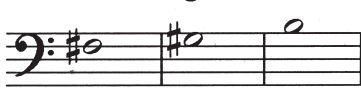

KJE SE NAHAJA TON :  
c2, d2, e2 ali f2?



KJE SE NAHAJA TON :  
a2, h2 ali c3?



KJE SE NAHAJA TON :  
cis2, dis2 ali fis2?

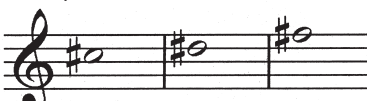

KJE SE NAHAJA TON :  
gis2, ais2 ali cis3 ?

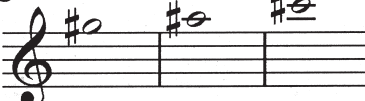

KJE SE NAHAJA TON :  
cis1, dis1 ali eis1?

